LA SITUAZIONE. Oggi l'ufficializzazione del rinvio della gara di mercoledì all'ora di pranzo

Feralpisalò, ferie anticipate Ma resta un punto di rabbia

Il Carpi ha ben 19 contagiati dal Covid: ieri non è sceso in campo Gardesani infuriati con l'arbitro ma c'è il caso dell'utilizzo dei «baby»

Sergio Zanca

Manca ancora l'ufficialità, ma è scontato che l'ultimo match del 2020 della Feralpisalò a Carpi, programmato per mercoledì 23 dicembre alle ore 12.30, venga rinviato a data da destinarsi, causa il Coronavirus che ha colpito gli emiliani.

Ieri il Carpi non ha giocato a Macerata contro il Mateliica. La Lega Pro ha deciso di rimandare la gara dopo avere «preso atto della comunicazione del Dipartimento di Sanità pubblica Azienda Usl di Modena, che evidenzia la presenza di un focolaio di Covid all'interno del gruppo squadra del Carpi, con un totale di 19 casi confermati, di cui 10 segnalati venerdì 18 e ulteriori 9 sabato». Tra i contagiati il tecnico Sandro Pochesci.

Il regolamento prevede che una compagine sia obbligata a scendere in campo, pena lo 0-3 a tavolino, se ha almeno 13 giocatori disponibili, fra cui un portiere, altrimenti ha diritto al rinvio, come più volte chiesto (e ottenuto) da Legnago e Arezzo. Gli emiliani hanno dichiarato di poter contare solo su 11 calciatori: 9 di movimento e 2 portieri.

«NON HA SENSO girare per mezza Italia in pullman con ragazzi ammalati - avevano scritto il sindaco di Carpi Alberto Bellelli e il direttore generale del club emiliano Alfonso Morrone -. Il rispetto per le persone deve essere prioritario. Qui si rischia la salute anche di albergatori, esercenti, autisti». E l'allenatore Pochesci: «Le partite per me sono la vita, ma oggi la vita è più importante di una partita».

La Feralpisalò ha quindi chiuso l'anno solare con l'1-1 contro la Fermana. Al gol di Carraro ha risposto Boateng, in pieno recupero. Determinanti i fischi stonati dell'arbitro Bordin. Che non ha punito col rigore una respinta col braccio di Sperotto, su punizione di Ceccarelli, e successivamente si è limitato ad ammonire lo stesso terzino, colpevole d'un grave fallo su Gavioli (violenta gomitata sul volto), da punire con l'espulsione.

AL DI LÀ di questi episodi, c'è una considerazione da fare. La linea adottata a inizio stagione dalla società del presidente Giuseppe Pasini di ottenere i contributi della Federazione, schierando per almeno 271 minuti i giovani (nati cioè nel '98, '99 o anni successivi), comincia a mostrare limiti. Visto che bisogna averne tre in campo tutta la gara, e un quarto almeno per un minuto, è chiaro che le espulsioni (il caso di Rizzo, allontanato al 31' nella partita col Mantova) e gli infortuni (D'Orazio a Fano, Gavioli con la Fermana) finiscono per incidere sull'andamento, e sulle decisioni da prendere.

Così sabato Diego Zanin, il vice che ha preso il posto in panchina dell'allenatore Massimo Pavanel, squalificato, dopo avere sostituito D'Orazio e, per necessità, Gavioli, messo ko, è stato costretto a inserire il terzino Mezzoni al posto dell'esperto centrocampista Scarsella, modificando l'assetto. La Feralpisalò ha perso l'equilibrio fra i reparti, si è sfilacciata, subendo nell'ultimo quarto d'ora la pressione degli avversari. E al 93', su un lungo rilancio del 41enne portiere Ginestra, si sono scontrati in acrobazia Giani e il centravanti Cognini: il pallone è rimasto lì, e il ghanese Boateng ha insaccato. Che beffa! •

© RIPRODUZIONE RISERVATA

Il notiziario

GAVIOLI DIMESSO DALL'OSPEDALE

La grande paura è rientrata. I medici del pronto soccorso dell'ospedale di Gavardo hanno tenuto Lorenzo Gavioli sotto osservazione sino a notte fonda, dimettendolo alle 2. E il più giovane della squadra, Federico Bergonzi, è andato a recuperarlo in auto. Ieri mattina il centrocampista si è presentato al Turina per la ripresa, ma l'allenatore Pavanel lo ha esentato dal lavoro, rimandandolo a casa.

La partita di Gavioli con la Fermana è durata 1.5'. Poi il terzino Sperotto gli ha rifilato una violenta gomitata in faccia, cavandosela con il giallo. I sanitari hanno fatto ricoverare il ragazzo, che lamentava giramenti di testa.

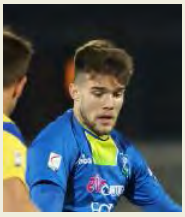

Lorenzo Gavioli: ha 20 anni

L'attaccante brasiliano Caio De Cenco, 31 anni, rudemente contrastato da un difensore della Fermana

IL PROTAGONISTA. Il traguardo raggiunto dal centrocampista, a bersaglio sabato

Carraro va a 200 con un gol Ma è una festa solo a metà

Ha debuttato in A nel 2010 con la Fiorentina allenata dall'orceano Prandelli «Da regista do il meglio»

Federico Carraro, 28 anni, padovano, ha festeggiato le 200 presenze tra i professionisti con un gol che, alla fine, è servito solo ad accrescere il rammarico. Se da una parte la fiondata dal limite con la quale ha sbloccato ha convinto la Feralpisalò di avere gettato le basi per il successo, dall'altra ha sollecitato la reazione della Fermana, che ha pareggiato nel recupero.

È stato Cesare Prandelli, ai tempi della Fiorentina del portiere Frey, di Gilardino, Montolivo e Jovetic, a far esordire in A Carraro, un mese prima di raggiungere la maggiore età (0-2 contro il Bari di Gian Piero Ventura, il 16 maggio 2010). In precedenza Daniele Zoratto, allenatore bresciano di adozione, lo aveva portato ai Mondiali 2009 in Nigeria. Il ragazzo era riuscito a ricambiare siglando 2 reti, e a portare la Nazionale ai quarti, eliminata dalla Svizzera, poi vincitrice del titolo. Tra i compagni il portiere Perin, le punte El Shaarawi e Iemmello.

Federico Carraro: ha 28 anni

In carriera Carraro ha avuto parecchi altri tecnici conosciuti anche dalle nostre parti: Cristiano Bergodi, Maurizio Braghin, Corrado Orrico, Alessio Pala, Riccardo Maspero, Michele Marcolini.

«SONO NATO come trequartista - ha avuto modo di ricordare -. Da giovane segnavo molto: 23 gol in due anni, con la Primavera della Fiorentina. A Gavorrano, in C2, con Orrico, 8 reti in 13 gare, più 2 nei play-out. Tutte su azione. In seguito sono stato schierato in una posizione più arretrata, da regista. Che sento mia».

Il centrocampista ha conosciuto la gioia di una promozione sul campo (con la Pro Vercelli 2012 di Braghin, alle spalle della Ternana di Mimmo Toscano) e una a tavolino (con l'Imolese 2018, dalla D alla C). Nei play-out del campionato precedente, col Teramo, si era salvato a spese del Lumezzane. • **SE.ZA.**

© RIPRODUZIONE RISERVATA

La scheda

FEDERICO CARRARO

Nato a Padova il 23 - 06 - 1992

ANNO	SQUADRA	SERIE	PRESENZE	GOL
2009-10	**Fiorentina**	A	1	-
2010-11	**Fiorentina**	A	-	-
2011-12	**Modena**	B	8	-
	Pro Vercelli	C1	8+1	-
2012-13	**Pro Vercelli**	B	1	-
	Gavorrano	C2	13+4	**8+2**
2013-14	**Pavia**	C1	30	**4**
2014-15	**Pavia**	C	23	**1**
2015-16	**Pavia**	C	19	**1**
2016-17	**Teramo**	C	19	**1**
2018-19	**Imolese**	C	37+4	**3**
2019-20	**Feralpisalò**	C	18+1	-
2020-21	**Feralpisalò**	C	13	**1**
		Totale	**200**	**21**

Le altre partite

Gubbio 0
Padova 3

GUBBIO (4-3-1-2): Zamarion 5.5; Formiconi 5.5, Uggè 6, Signorini 6, Ferrini 5.5 (15' st Munoz 6); Sainz Maza 5.5 (25' st De Silvestro 6), Megelaitis 6 (45' st Pellegrini sv), Malaccari 6; Pasquato 5.5; Gomez 6.5, Gerardi 5.5. A disp. Elisei, Montanari, Cinaglia, Migliorelli, Lovisa, Sdaigui. All. Torrente.
PADOVA (4-3-3): Vannucchi 6; Germano 6.5, Pelagatti 6, Gasbarro 5, Curcio 6.5; Ronaldo 7 (22' st Saber 6), Hallfredsson 6,5, Della Latta 6; Buglio 5.5 (13' st Andelkovic 6), Nicastro 6 (26' st Santini 7), Jefferson 6.5 (22' st Valentini 6). A disp. Merelli, Fazzi, Kresic, Jelenic, Beretta, Paponi, Soleri, Bifulco. All. Mandorlini.
Arbitro: Rutella di Enna 6.
Reti: 25' pt Ronaldo (rigore), 35' st Santini, 51' st Santini (rigore).
Note: espulsi Gasbarro (11' st), Signorini (37' st).

Legnago Salus 0
Mantova 0

LEGNAGO SALUS (4-3-2-1): Pazzignacco 7; Ricciardi 5.5 (1' st Girgi 6.5), Antonelli 6, Bondioli 6.5, Giacobbe 5 (1' st Morselli 6.5); Perna 6, Chakir 6.5 (29' st Rolfini sv), Gasperi 6; Luppi 6.5 (37' st Grandolfo sv), Zanoli 5.5; Bulevardi 5.5. A disp. Pavoni, Colombo, Pellizzari, Ranelli, Senese, Zanetti, Ruggero, Mazzali. All. Bagatti.
MANTOVA (4-3-3): Tozzo 6; Zanandrea 6, Checchi 6, Militari 6.5, Zibert 5.5 (13' st Martello 6); Ganz 5.5 (39' st Rosso sv), Guccione 5.5 (39' st Moreo sv), Gerbaudo 6 (13' st Di Molfetta 5.5); Milillo 6, Panizzi 6 (28' st Silvestro sv), Cheddira 6.5. A disp. R. Tosi, Zappa, F. Tosi, Saveljevs, Esposito, Mazza, Vano. All. Troise.
Arbitro: Cherchi di Carbonia 6.
Note: Recupero 1 e 4'. Angoli 3-6.

Andrea Mandorlini (Padova)

Modena 2
Fano 0

MODENA (4-3-1-2): Gagno 6; Bearzotti 6.5 (37' st Milesi sv), Pergreffi 7, Zaro 6.5, Mignanelli 7; Prezioso 6 (23' st Muroni 6), Gerli 7 (37' st Costantino sv), Davi 6.5; Tulissi 7 (37' st Sodinha sv); Spagnoli 6, Monachello 7.5 (29' st Castiglia 6). A disp. Narciso, Gobbi, Varutti, Stefanelli, Laurenti, Scappini, Abiuso. All. Mignani.
Fano (3-5-2): Meli 6.5; Cargnelutti 5.5 (21' st Bruno 6), Brero 5, Zigrossi 5; Paolini 5.5; Said 6, Amadio 6 (29' st Isacco 6), Carpani 5 (14' st Baldini 6), Rillo 5.5 (14' st Marino 5.5); Nepi 5.5, Barbuti 5 (21' st Mainardi 6). A disp. Viscovo, Santarelli, Parlati, Di Sabatino, Monti, Longo, Ferrara. All. Destro.
Arbitro: Ferrieri Caputi di Livorno 6.
Reti: 6' pt Pergreffi, 7' st Monachello.
Note: Angoli 7-2. Recupero 1' e 4'.

Vis Pesaro 3
Arezzo 2

VIS PESARO (4-3-3): Bastianello 5.5; Nava 6.5 (29' st Giraudo sv), Farabegoli 6, Gennari 6.5, Stramaccioni 5.5 (12' st Brignani 6); Di Paola 6.5, Gelonese 6 (46' st Lazzari sv), Tessiore 6; D'Eramo 6.5 (12' st Ngissah 6), Cannavò 6.5, De Feo 6.5 (29' st Ejjaki sv) . A disp. Bianchini, Lelj, Eleuteri, Pezzi, Pannitteri, Blue, Marchi. All. Di Donato.
AREZZO (4-3-1-2): Sala 6; Luciani 6, Kodr 6, Borghini 6, Benucci 6 (44' st Bortoletti sv); Di Paolantonio 6, Arini 6.5, Belloni 7.5 (30' st Di Nardo 6); Sussi 6 (23' st Cerci 6); Cutolo 6, Barbuti 6. A disp. Loliva, Gagliardotto, Baldan, Nader, Maggioni, Foglia, Soumah, Merola. All. Camplone.
Arbitro: Arace di Lugo 6.
Reti: 14' pt D'Eramo, 21' pt e 6' st Belloni, 10' st De Feo (rigore), 18' st Di Paola.

Girone B

RISULTATI

Cesena R.C.	Sambenedettese	2-1
FERALPISALÒ	Fermana	1-1
Gubbio	Padova	0-3
Legnago	Mantova	0-0
Matelica	Carpi	rinv.
Modena	Fano	2-0
Ravenna	Imolese	3-2
Triestina	Perugia	2-1
VirtusVecomp	Sudtirol	2-2
Vis Pesaro	Arezzo	3-2

PROSSIMO TURNO: 23/12/2020

Mantova - Gubbio	ore 15
Arezzo - Legnago	ore 15
Carpi - **FERALPISALÒ**	ore 15
Imolese - Cesena R.C.	ore 15
Sambenedettese - VirtusVecomp	ore 15
Sudtirol - Triestina	ore 15
Fano - Matelica	ore 17.30
Fermana - Vis Pesaro	ore 17.30
Padova - Modena	ore 17.30
Perugia - Ravenna	ore 17.30

SQUADRA	P	G	V	N	P	F	S
Padova	33	16	10	3	3	32	14
Sudtirol	33	16	9	6	1	28	10
Modena	30	16	9	3	4	19	8
Cesena R.C.	28	16	8	4	4	26	17
Perugia	27	16	7	6	3	22	16
FERALPISALÒ	26	16	7	5	4	23	20
Mantova	25	16	7	4	5	24	20
Triestina	25	16	7	4	5	18	16
Sambenedettese	24	16	6	6	4	20	17
VirtusVecomp	22	16	4	10	2	18	14
Matelica	22	15	6	4	5	24	27
Carpi	21	15	5	6	4	19	16
Vis Pesaro	18	16	5	3	8	19	26
Legnago	17	16	3	8	5	12	13
Gubbio	16	16	3	7	6	15	20
Fermana	15	16	3	6	7	10	18
Ravenna	13	16	4	1	11	16	31
Imolese	12	16	3	3	10	12	22
Fano	11	16	1	8	7	10	20
Arezzo	8	16	1	5	10	14	34